Med vor Herre ved hans bord

46 salmer nr. 786, 1-5

Mel.: Thomas Laub 1916

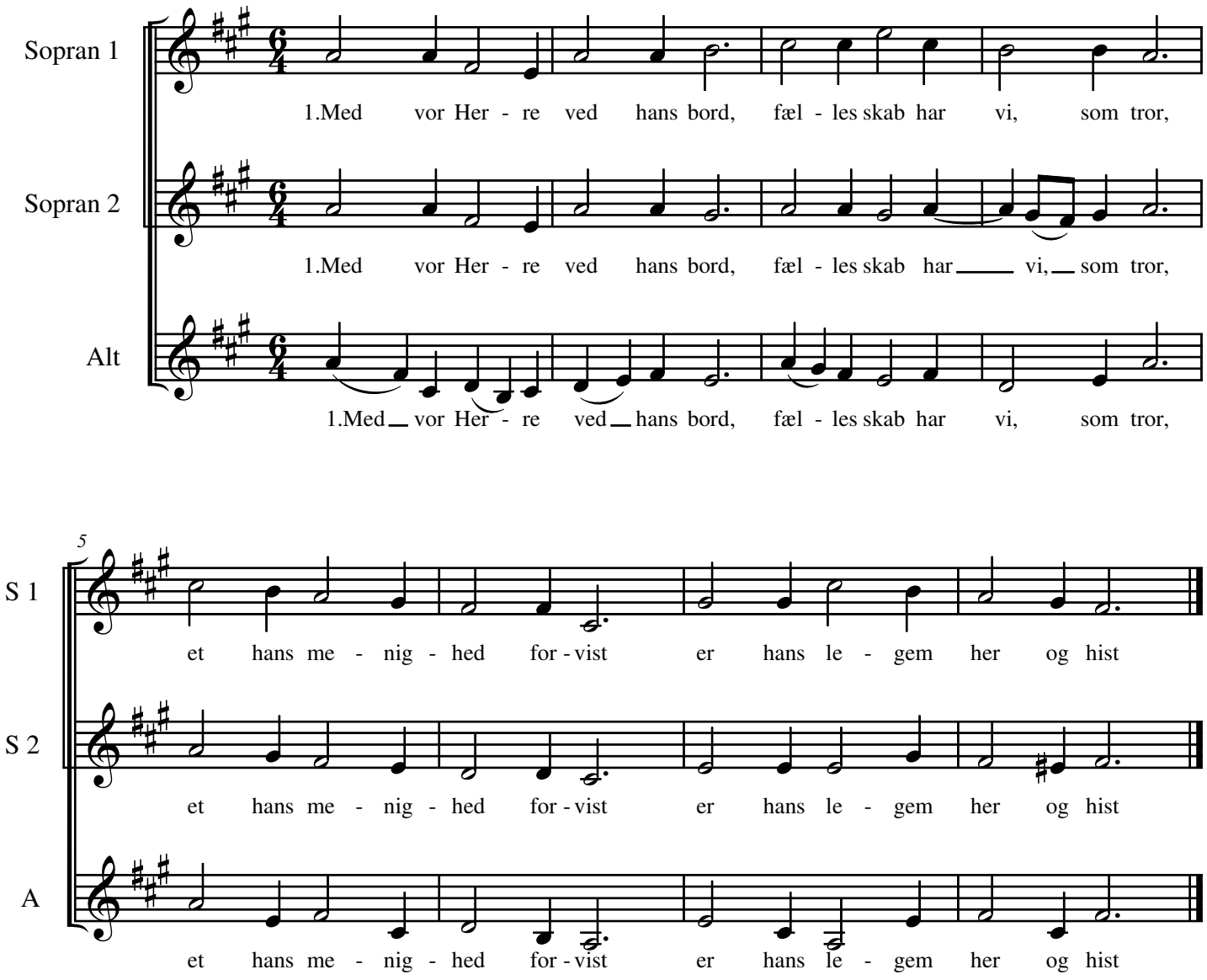

2.Af hans ord og med hans røst
skænkes os en evig trøst
sikre i vor Herres navn
på hans legems sande gavn.

3.Af hans ord og med hans røst
skænkes os en evig trøst
sikre på hans kød og ben
sprænger hver en bautasten

4.Af hans ord og med hans røst
skænkes os en evig trøst
sikre på, at legem hans
har til klædning soleglans.

5. Jesus Kristus, det Guds ord,
er vor mad ved Herrens bord.
For os døde det Guds lam,
evig lever vi med ham.

Grundtvig 1856