Det livets ord, vi bygger på

Partitur

Musik: Johann Hermann Schein 1628
Tekst: 560,1-3

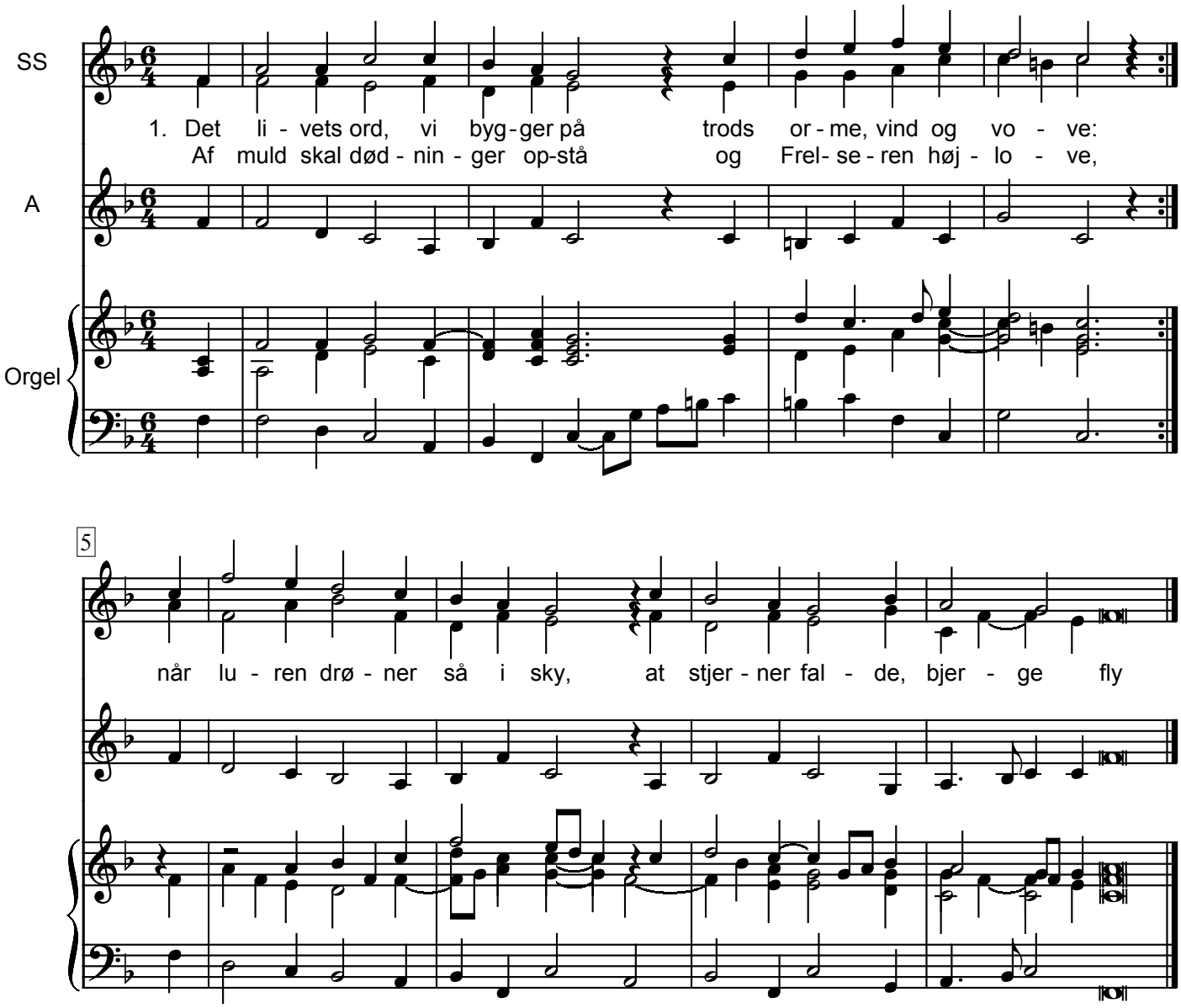

2. Når Herren under hovedguld
fra Himlen åbenbares
for i sit hele helgenkuld
på jorden at forklares,
alt, hvad med ham var ét i ånd,
opstår i lysets klædebon.

3. Så pris, min sjæl, den Herres navn,
som endte dødens dage,
som kom fra graven, os til gavn,
med lys og liv tilbage,
som med sit ord, før vi det ved,
opvækker støv til herlighed.

N.F.S. Grundtvig 1822

FNBL 177a - OLO - 30-07-2005